

Compte-rendu Web'RCP 06.09.07

SOL. D.

Liste des participants

Pr. A. BAKHATAR (CHU Casablanca, Maroc)

Pr. A. TAYTARD (CHU Bordeaux)

Dr. JL. TOUBOUL (CH Chalon-sur-Saône)

Dr. A. SCHERPEREEL (CHU Lille)

Dr. JM. VERNEJOUX (CHU Bordeaux)

Identification patient

SOL. D., 59 ans, sexe féminin.

Motif de la réunion

Avis thérapeutique.

Clinique générale

- OMS (score d'autonomie) : 1/4.
- Poids : 48 kg ; taille : 1,55 m.
- Circonstances de découverte : manifestations cliniques.

- Statut thérapeutique : non traitée antérieurement.
- Traitement déjà réalisé : aucun
- Rechute : non.

Tumeur

- Siège de la tumeur : plèvre.

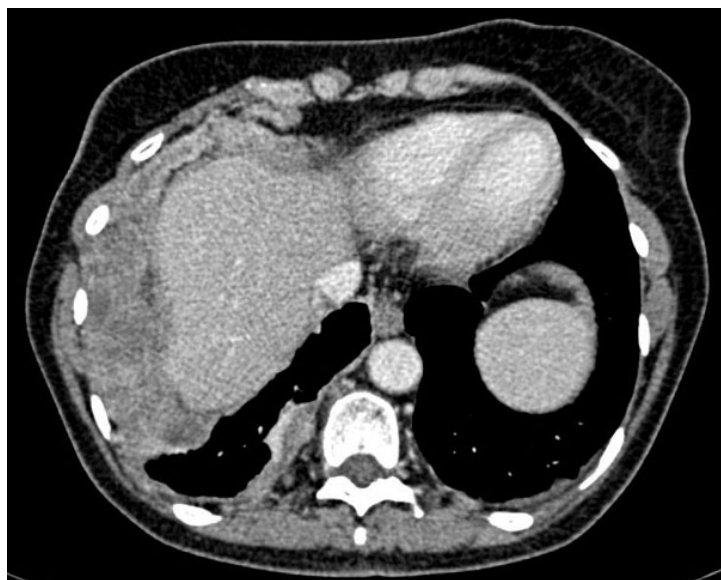

- Classification cTNM (IMIG) : cT : 2 ; cN : 2 ; cM : 0.
- Histologie : mésothéliome malin épithélial.

Prise en charge

- pleuroscopie diagnostique droite 10 ans auparavant : hyperplasie mésothéliale réactionnelle.

Question posée : proposition thérapeutique ?

Réponse - RCP Originelle

- proposition thérapeutique : bilan pré-opératoire et chirurgie.

Réponse - Web'RCP : synthèse

- proposition thérapeutique :
Inopérable du fait de l'extension : cT4 (plutôt que cT2).
Chimiothérapie cisplatine pémétrexed.
TEP (évaluation de la réponse au traitement par chimiothérapie).

Mots clés : mésothéliome, chirurgie, traitement, TEP, chimiothérapie.